

#CPCInforma

Inversión Pública – al 31 de enero 2025

Gobiernos subnacionales impulsan la inversión pública, pero urge retomar este año 22,500 proyectos críticos (del 2024) para acelerar el cierre de brechas



PIM para inversión y ejecución

El PIM para inversión es de **S/59.379 millones** y se distribuye de la siguiente manera: el gobierno nacional (GN) concentra el **41%** (**S/24.503 millones**); los gobiernos locales (GL), el **33%** (**S/19.341 millones**) y los gobiernos regionales (GR), el **26%** (**S/15.534 millones**). El 5% del PIM se ha ejecutado a enero 2025.

PIM para inversión 2025, según nivel de gobierno

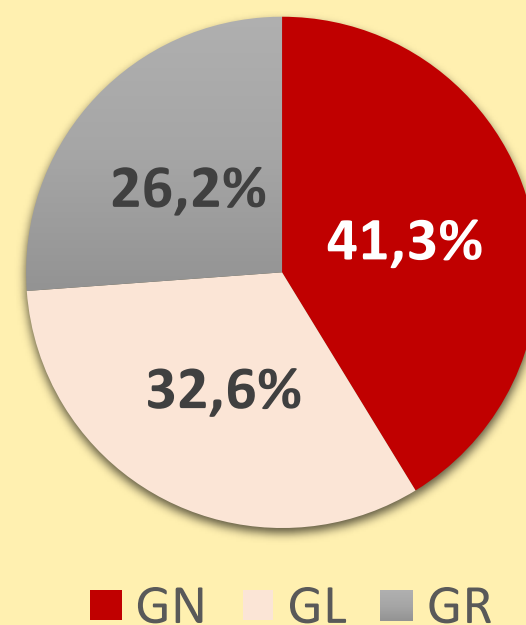

Inversión pública a enero de cada año, 2020-2025 (S/ millones)

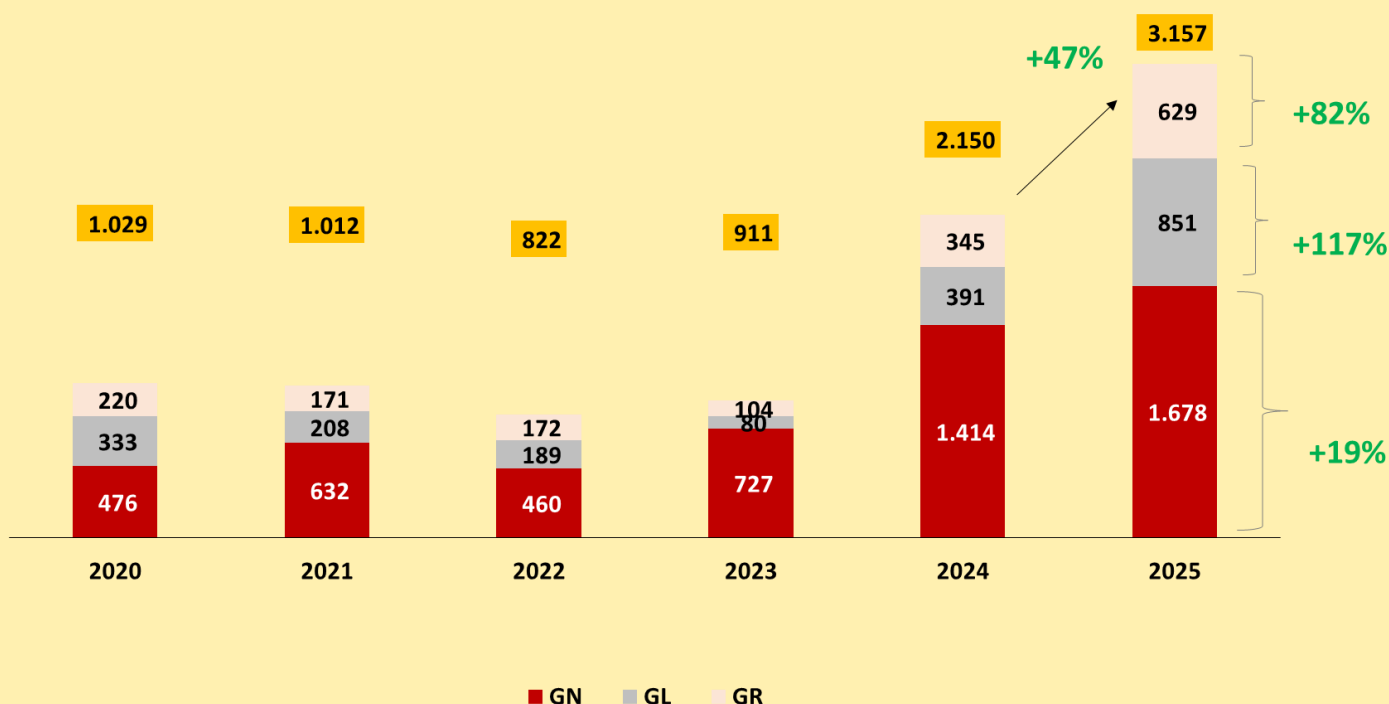

A enero 2025 la inversión pública ascendió a **S/3,2 mil millones**, incrementándose en **+47%** con relación al mismo mes de 2024. En detalle, el GN ejecutó **S/1,7 mil millones** (+19% interanual). Los GL un **S/0,9 mil millones** (117%) y los GR, **S/0,6 mil millones** (+82%).

Fuente: Data para la Acción. **Elaboración:** CPC

Gobierno nacional

En el GN los cinco sectores con mayor PIM (Transportes, Educación, PCM, Vivienda y Salud) tienen en conjunto **S/18.448 millones** de presupuesto para inversión y han ejecutado **S/1.574 millones**, lo que equivale a un **8,5%** de su presupuesto. En este grupo el **sector Transportes**, que cuenta con un PIM de **S/7.973 millones**, tiene la menor ejecución, equivalente al **2,0%**.

Ejecución 2025 (%) y variación (%) a enero 2024

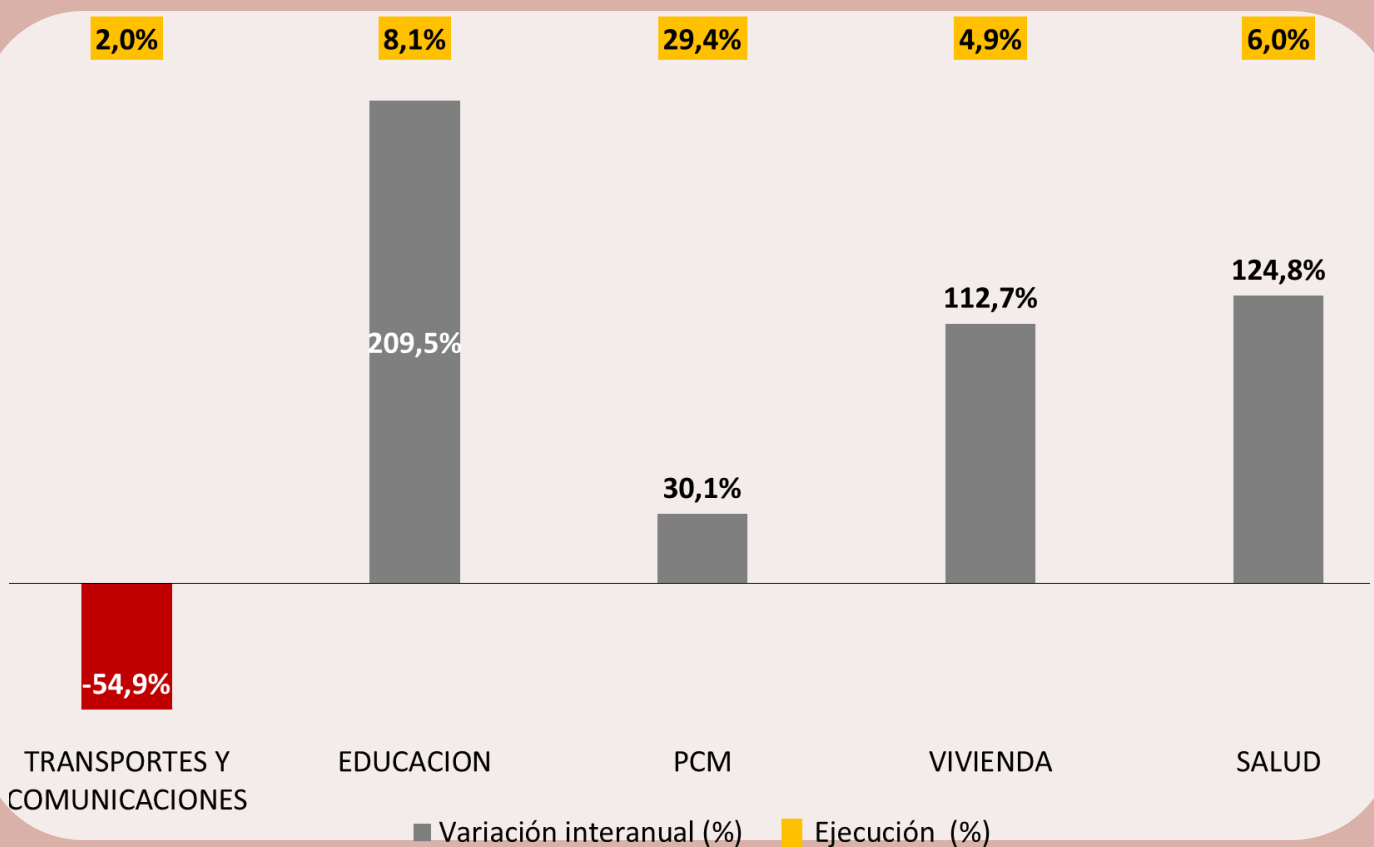

Fuente: Data para la Acción. Elaboración: CPC

De otro lado, se observa que la PCM, con un PIM de **S/3.094 millones**, es el que tiene mayor porcentaje de ejecución alcanzando al **29,4%** de sus recursos (**S/909 millones**), impulsada por la ejecución de la Autoridad Nacional de Infraestructura (**S/ 907 millones de ejecución que representa el 31,2%**).

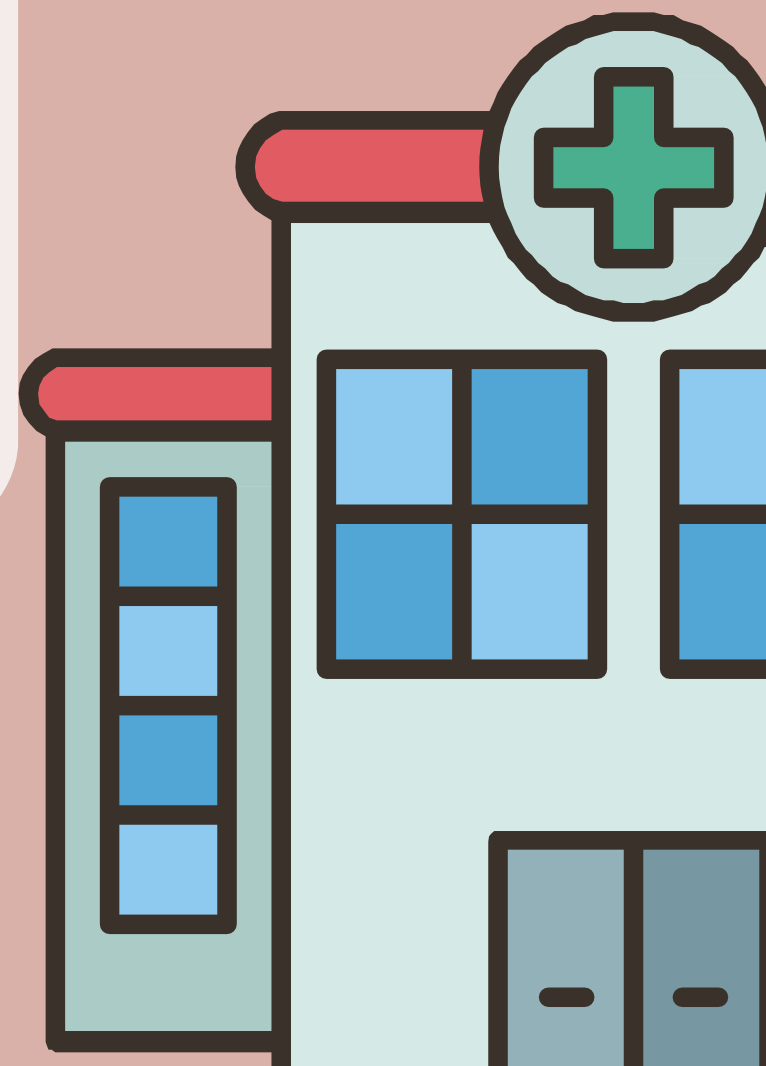

Gobierno local

A nivel de GL, **los cinco GLs con mayor presupuesto** (Lima, San Marcos, Megantoni, Yaramba y Nuevo Chimbote) tienen en conjunto **S/2.495 millones** para inversión y han ejecutado **S/442 millones**, lo que equivale a un **17,7%** de su presupuesto. En este grupo, se observa que **San Marcos**, que cuenta con un PIM de **S/522 millones**, tiene la menor ejecución, equivalente al **0,1%**.

Ejecución 2025 (%) y variación (%) a enero 2024^{1/}

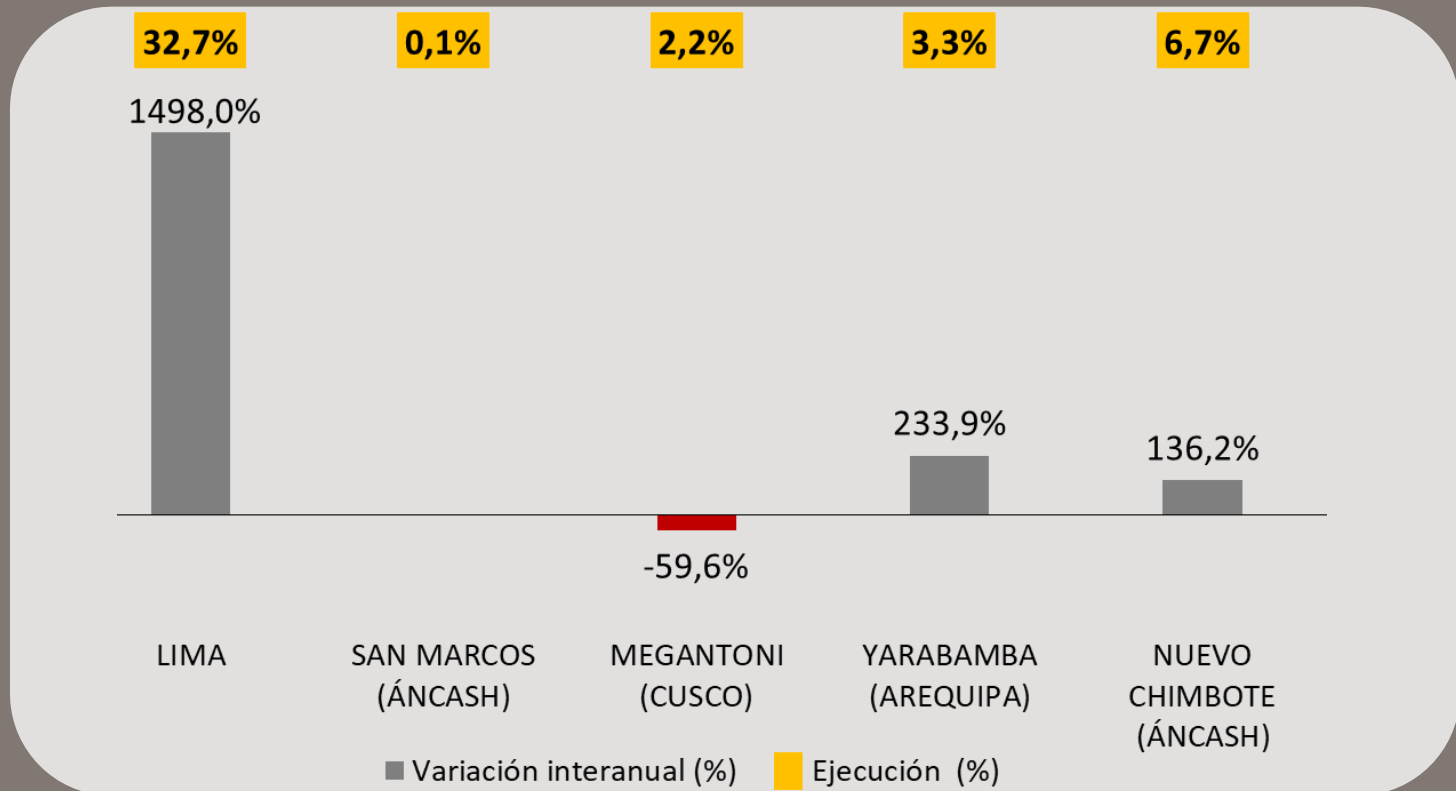

^{1/}En enero de 2024, San Marcos no registró ejecución.

Fuente: Data para la Acción. Elaboración: CPC

De otro lado, la municipalidad de Lima, que cuenta con **S/ 1.272 millones** de PIM, es la que tiene el mayor porcentaje de ejecución, alcanzando al **32,7%** de sus recursos (**S/ 416 millones**).

Gobierno regional

A nivel de GR, **los cinco GRs con mayor presupuesto** (Piura, Loreto, La Libertad, Cusco y Junín) tienen en conjunto **S/5.436 millones** para inversión y han ejecutado **S/ 242 millones**, lo que equivale a un **4,5%** de su presupuesto. En este grupo, el **GR La Libertad**, que cuenta con un PIM de **S/1.072 millones**, tiene el menor porcentaje de ejecución, equivalente al **1,0%**.

Ejecución 2025 (%) y variación (%) a enero 2024

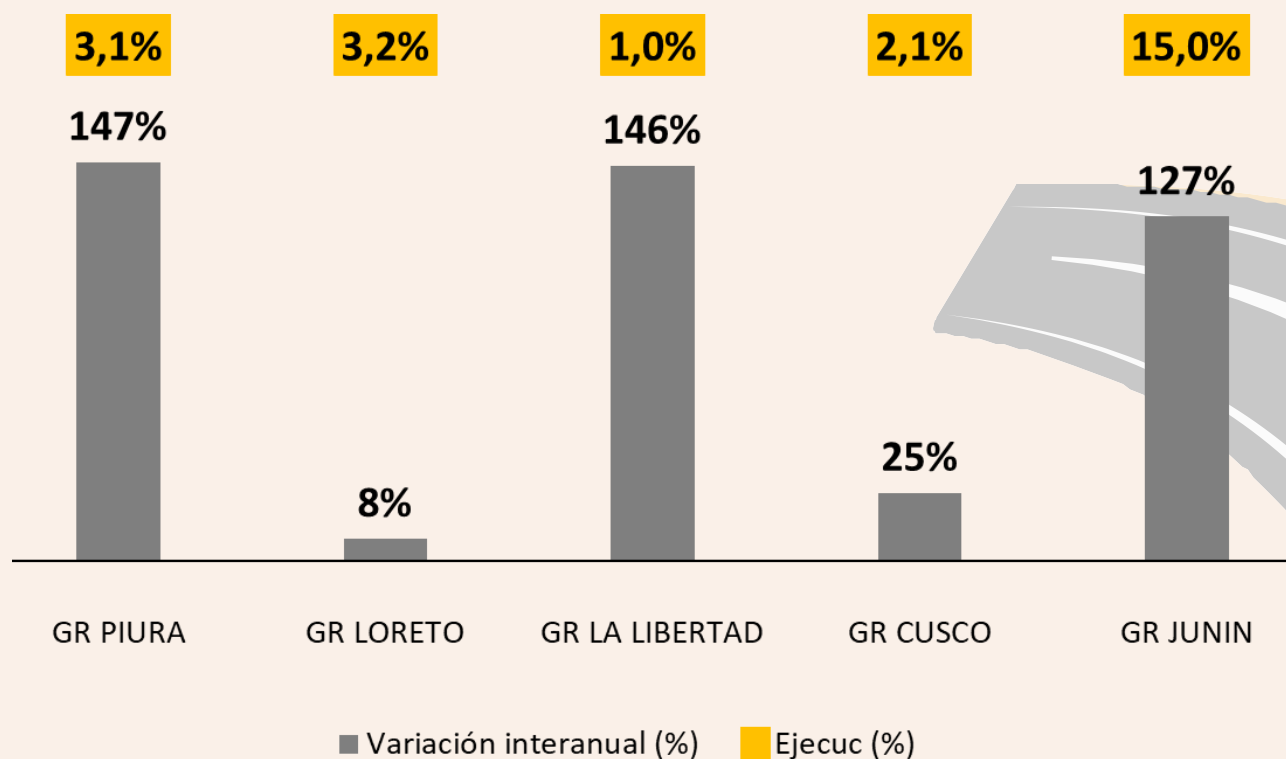

Fuente: Data para la Acción. Elaboración: CPC

De otro lado, el GR Junín, que cuenta con un PIM de **S/ 897 millones**, es el que tiene mayor porcentaje de ejecución, alcanzando el **15,0%** de sus recursos (**S/ 134 millones**).

Proyectos continuados

A enero de 2025, hay **23.856 proyectos** con PIM. De este total, el 75% son proyectos continuados; es decir, que tuvieron presupuesto en el 2024, siendo el gobierno nacional (GN) el que alcanza el mayor porcentaje de continuidad con 77% (2.464 de 3.177 proyectos).

PROYECTOS CON PIM 2025, por nivel de gobierno ^{1/}

| Nivel de gobierno | Clasificación | # Proyectos | % | PIM 2025 |
|-------------------|----------------------|---------------|-------|-----------------------|
| GN | TIENE PIM 2024 | 2.454 | 77% | 19,571,233,157 |
| | NO TUVO PIM 2024 | 723 | 23% | 1,961,944,147 |
| | Total | 3.177 | | 21,533,177,304 |
| GL | TIENE PIM 2024 | 12.812 | 75% | 12,605,802,888 |
| | NO TUVO PIM 2024 | 4.284 | 25% | 2,420,857,069 |
| | Total | 17.096 | | 15,026,659,957 |
| GR | TIENE PIM 2024 | 2.533 | 71% | 11,883,828,319 |
| | NO TUVO PIM 2024 | 1.050 | 29% | 1,337,137,339 |
| | Total | 3.583 | | 13,220,965,658 |
| Total | TIENE PIM 2024 | 17.999 | 74,6% | 44.060.864.364 |
| | NO TUVO PIM 2024 | 6.057 | 25,4% | 5.719.938.555 |
| | TOTAL GENERAL | 23,856 | | 49,780,802,919 |

1/No se considera el PIM de los proyectos no registrados en el Invierte (ej. Gestión de proyectos (CUI:2000270))

Fuente: Plataforma Nacional Datos Abiertos – MEF. Elaboración: CPC

No obstante, es importante considerar que el número actual de proyectos es bajo en comparación con el total al cierre de 2024, cuando se alcanzaron **55.532 proyectos**.

Esto indica que en los próximos meses la cantidad de proyectos se incrementará de manera significativa. En este contexto, actualmente hay 37.700 proyectos que no han sido continuados y estos deben ser reincorporados estratégicamente en el transcurso del año, **priorizando aquellos proyectos críticos**; es decir, aquellos con una ejecución financiera menor al 85% (**22.625 proyectos**).

#CPC Informa: Inversión pública

Escanea el QR para ver reportes de meses previos o años anteriores

