

# #CPCInforma

## Inversión Pública – al 28 de febrero 2025

Inversión pública crece en 29%, pero está pendiente incorporar 19.442 proyectos críticos (del 2024) para acelerar el cierre de brechas



# PIM para inversión y ejecución

El PIM para inversión es de **S/60.839 millones** y se distribuye de la siguiente manera: el gobierno nacional (GN) concentra el **41% (S/24.659 millones)**; los gobiernos locales (GL), el **34% (S/20.749 millones)** y los gobiernos regionales (GR), el **25% (S/15.431 millones)**. El 11% del PIM se ha ejecutado a febrero 2025.

## PIM para inversión 2025, según nivel de gobierno

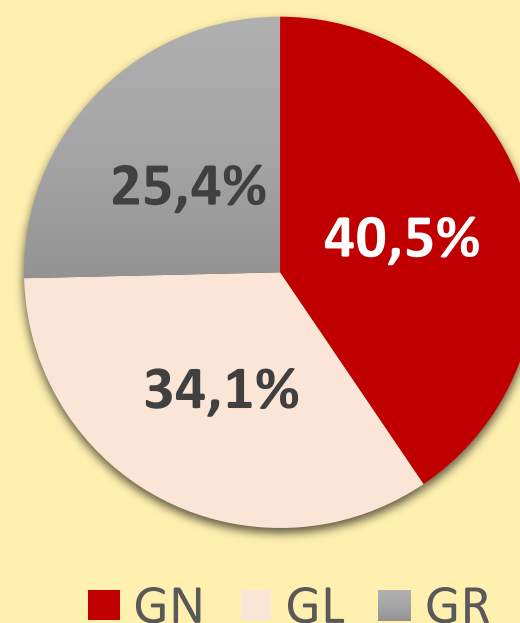

## Inversión pública a febrero de cada año, 2020-2025 (S/ millones)

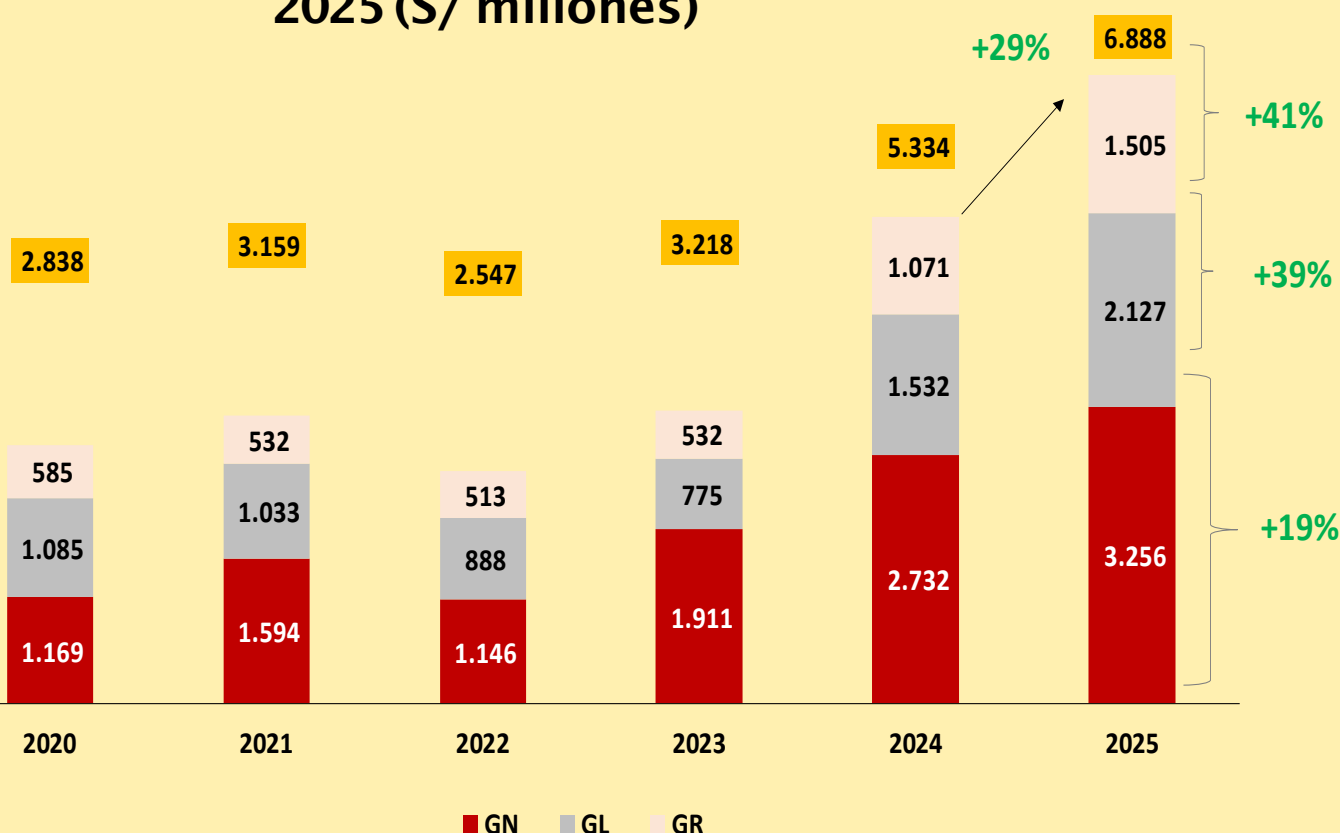

A febrero 2025 la inversión pública ascendió a **S/6,9 mil millones**, incrementándose en **+29%** con relación al mismo mes de 2024. En detalle, el GN ejecutó **S/3,3 mil millones (+19% interanual)**. Los GL un **S/2,1 mil millones (39%)**. Los GR un **S/1,5 mil millones (+41%)**.

**Fuente:** Data para la Acción. **Elaboración:** CPC

# Gobierno nacional

En el GN los cinco sectores con mayor PIM (Transportes, Educación, PCM, Vivienda y Salud) tienen en conjunto **S/18.552 millones** de presupuesto para inversión y han ejecutado **S/2.868 millones**, lo que equivale a un **15,5%** de su presupuesto. En este grupo el **sector Transportes**, que cuenta con un PIM de **S/7.974 millones**, tiene la menor ejecución, equivalente al **4,6%**.

## Ejecución 2025 (%) y variación (%) a febrero 2024

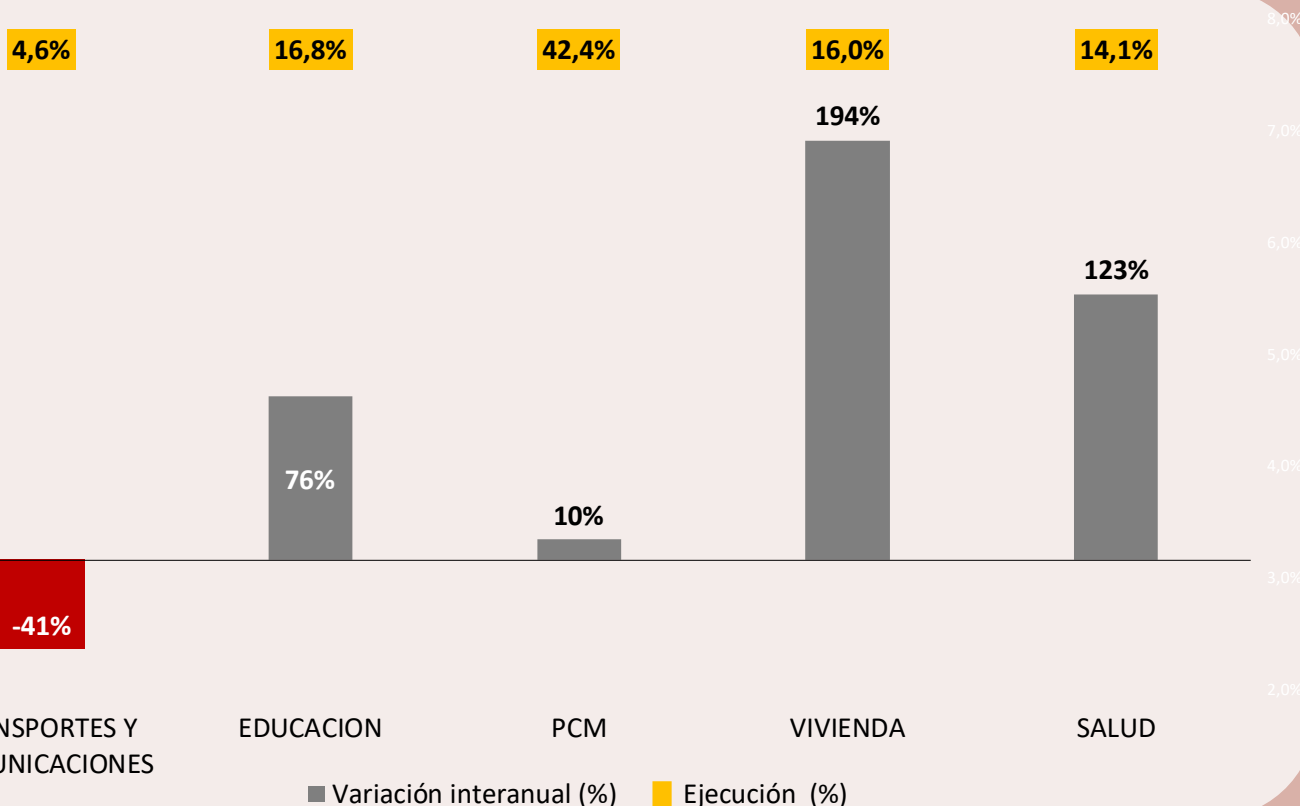

Fuente: Data para la Acción. Elaboración: CPC

De otro lado, se observa que la PCM, con un PIM de **S/3.077 millones**, es la que tiene mayor porcentaje de ejecución alcanzando al **42,4%** de sus recursos (**S/1.306 millones**), impulsada por la ejecución de la Autoridad Nacional de Infraestructura (**S/ 1.300 millones de** ejecución que representa el **44,7%**).

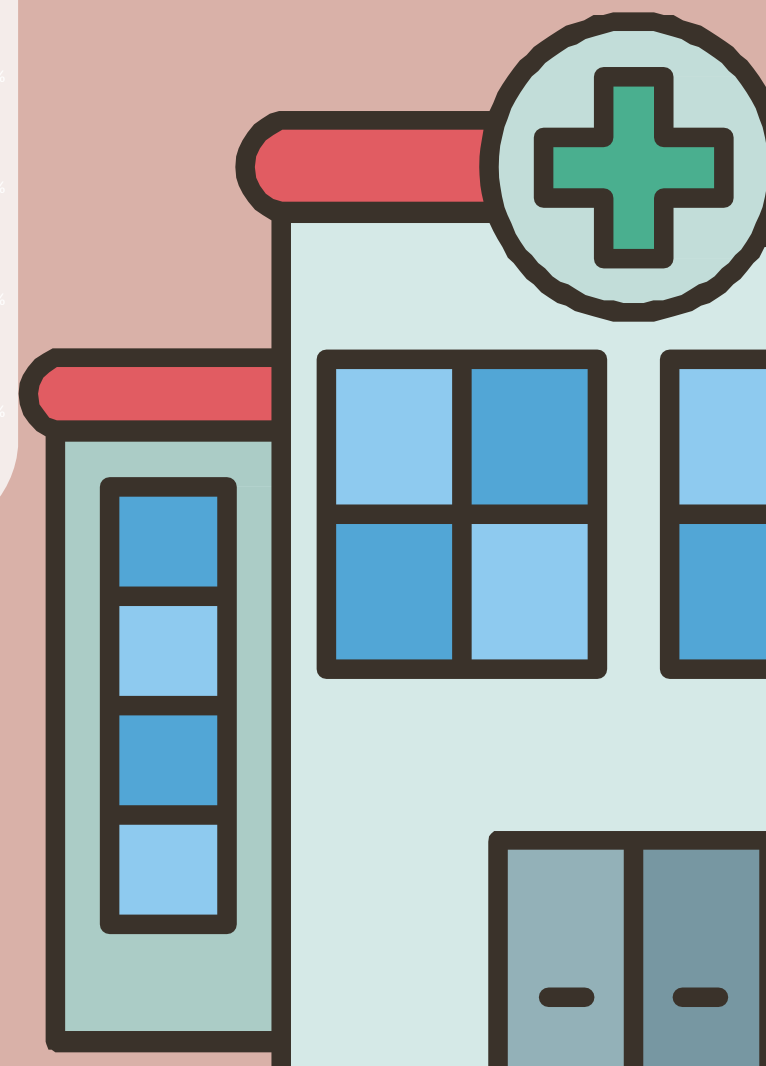

# Gobierno local

A nivel de GL, **los cinco GLs con mayor presupuesto** (Lima, San Marcos, Megantoni, Yarabamba y Marcona) tienen en conjunto **S/2.654 millones** para inversión y han ejecutado **S/779 millones**, lo que equivale a un **29,4%** de su presupuesto. En este grupo, se observa que **San Marcos**, que cuenta con un PIM de **S/521 millones**, tiene la menor ejecución, equivalente al **1,7%**.

## Ejecución 2025 (%) y variación (%) a febrero 2024

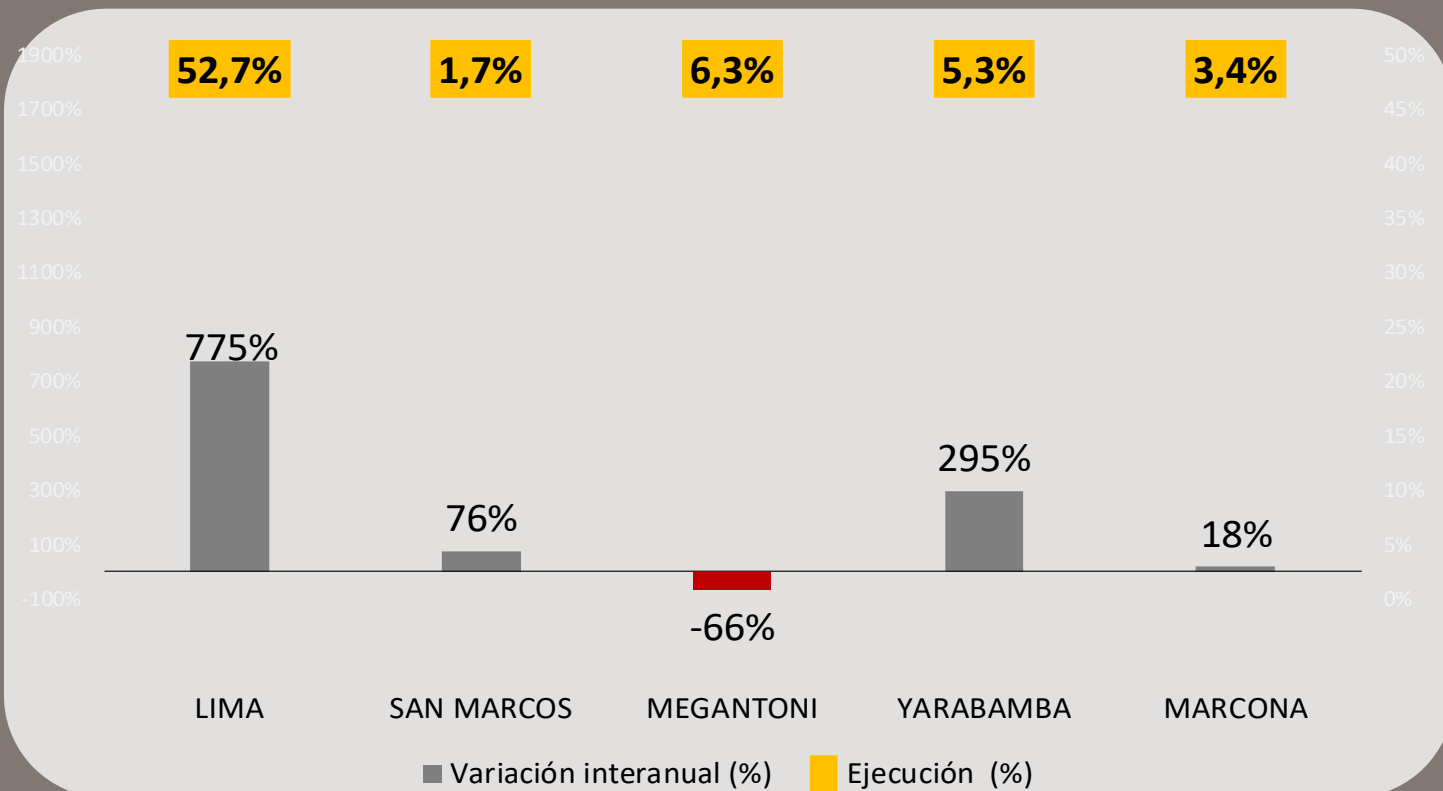

Fuente: Data para la Acción. Elaboración: CPC

De otro lado, la municipalidad de Lima, que cuenta con **S/ 1.391 millones** de PIM, es la que tiene el mayor porcentaje de ejecución, alcanzando al **52,7%** de sus recursos (**S/ 732 millones**).

# Gobierno regional

A nivel de GR, **los cinco GRs con mayor presupuesto** (Piura, Loreto, La Libertad, Cusco y Junín) tienen en conjunto **S/5.433 millones** para inversión y han ejecutado **S/ 586 millones**, lo que equivale a un **10,8%** de su presupuesto. En este grupo, el **GR La Libertad**, que cuenta con un PIM de **S/1.064 millones**, tiene el menor porcentaje de ejecución, equivalente al **2,9%**.

## Ejecución 2025 (%) y variación (%) a febrero 2024

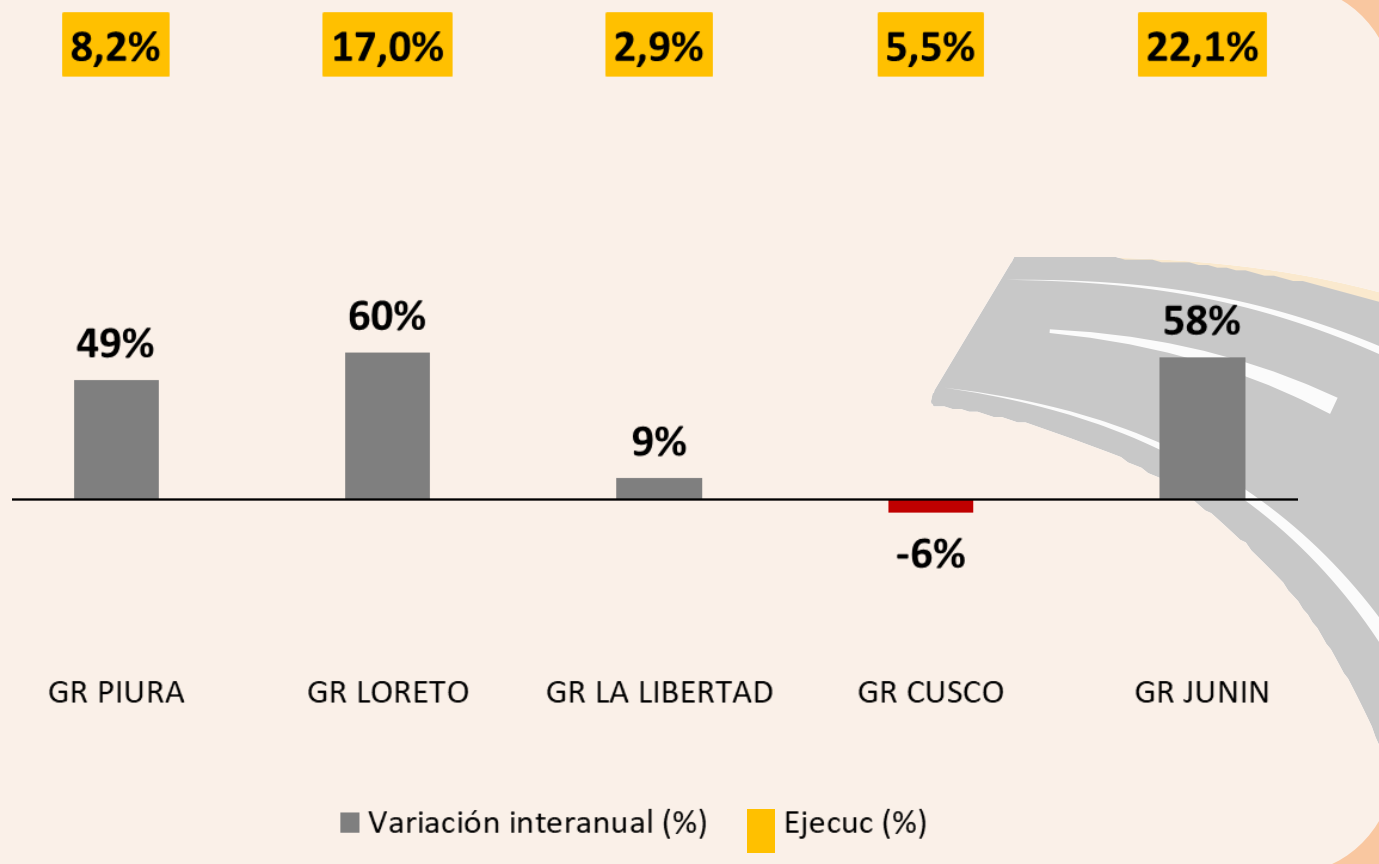

Fuente: Data para la Acción. Elaboración: CPC

De otro lado, el GR Junín, que cuenta con un PIM de **S/898 millones**, es el que tiene mayor porcentaje de ejecución, alcanzando el **22,1%** de sus recursos (**S/199 millones**).

# Proyectos continuados

A febrero de 2025, hay **31.406 proyectos** con PIM. De este total, el 70% son proyectos continuados; es decir, que tuvieron presupuesto en el 2024, siendo el gobierno nacional (GN) el que alcanza el mayor porcentaje de continuidad con 75% (2.629 de 3.501).

## PROYECTOS CON PIM 2025, por nivel de gobierno <sup>1/</sup>

Nivel de gobierno	Clasificación	# Proyectos	%	PIM 2025
GN	TUVO PIM 2024	2.629	75,1%	19.798.935.824
	NO TUVO PIM 2024	872	24,9%	1.973.770.338
	<b>Total</b>	<b>3.501</b>		<b>21.772.706.162</b>
GL	TUVO PIM 2024	16.483	71,4%	14.691.522.684
	NO TUVO PIM 2024	6.615	28,6%	2.692.669.243
	<b>Total</b>	<b>23.098</b>		<b>17.384.191.927</b>
GR	TUVO PIM 2024	2.994	62,3%	11.963.835.606
	NO TUVO PIM 2024	1.813	37,7%	1.513.309.685
	<b>Total</b>	<b>4.807</b>		<b>13.477.145.291</b>
Total	TUVO PIM 2024	22.106	70,4%	46.454.294.114
	NO TUVO PIM 2024	9.300	29,6%	6.179.749.266
	<b>TOTAL GENERAL</b>	<b>31.406</b>		<b>52.634.043.380</b>

1/No se considera el PIM de los proyectos no registrados en el Invierte (ej. Gestión de proyectos (CUI:2000270))

Fuente: Plataforma Nacional Datos Abiertos – MEF. Elaboración: CPC

En enero, había 37.700 proyectos no continuados, de los **cuales 22.625 eran críticos** (ejecución financiera menor al 85%) Dentro de este grupo, 6.194 proyectos tenían una ejecución mayor al 10%. A febrero, se reincorporaron **3.183 proyectos críticos**, quedando un total de **19.442**. En cuanto a los proyectos con ejecución superior al 10%, se **incorporaron 1.150**, reduciendo la cifra de no continuados a **5.044**.

Por otro lado, el total de **proyectos con PIM 2025, pero que no lo tuvieron en el 2024**, se incrementó en **3.243 proyectos**, respecto a enero.

# #CPC Informa: Inversión pública

**Escanea el QR para ver reportes de meses previos o años anteriores**

