

# INVERSIÓN PÚBLICA

AL 30 DE ABRIL DE 2025



**Aumenta la inversión pública, pero no la eficiencia en la gestión:** más de la mitad de proyectos sigue sin ejecutarse y se dispara la incorporación de nuevos proyectos



# PIM PARA INVERSIÓN Y EJECUCIÓN

PIM PARA INVERSIÓN 2025, SEGÚN NIVEL DE GOBIERNO

El Presupuesto Institucional Modificado (PIM) para inversión es de **S/64.535 millones** y se distribuye de la siguiente manera: el gobierno nacional (GN) concentra el **39% (S/ 24.931 millones)**; los gobiernos locales (GL), el **37% (S/24.126 millones)** y los gobiernos regionales (GR), el **24% (S/ 15.478 millones)**. El 23% del PIM se ha ejecutado a abril 2025.

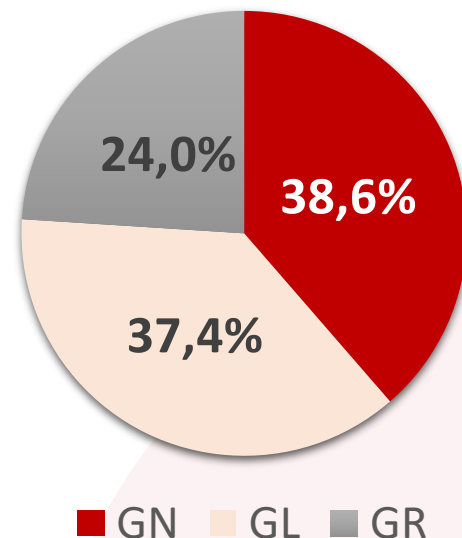

FUENTE: DATA PARA LA ACCIÓN. ELABORACIÓN: CPC

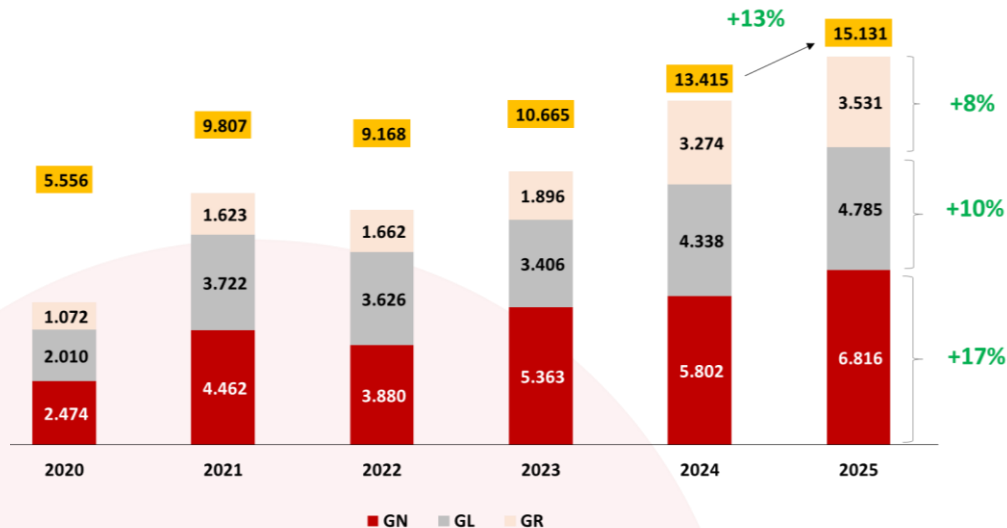
INVERSIÓN PÚBLICA A ABRIL DE CADA AÑO,  
2020-2025 (S/ MILLONES)

A abril de 2025 la inversión pública ascendió a **S/ 15,1 mil millones**, incrementándose en **+13%** con relación al mismo mes de 2024. En detalle, el GN ejecutó **S/6,8 mil millones (+17% interanual)**; los GL, **S/4,8 mil millones (10%)**; y los GR, **S/ 3,5 mil millones (+8%)**.

FUENTE: DATA PARA LA ACCIÓN. ELABORACIÓN: CPC

# EJECUCIÓN DEL GOBIERNO NACIONAL

En el GN **los cinco sectores con mayor PIM** (Transportes, Educación, PCM, Vivienda y Salud) tienen en conjunto **S/ 18.688 millones** de presupuesto para inversión y han ejecutado **S/ 5.924 millones**, lo que equivale a un **31,7%** de su presupuesto. En este grupo el **sector Transportes**, que cuenta con un PIM de **S/ 7.953 millones**, tiene la menor ejecución (**22,5%**) y una variación interanual de **3%**.

EJECUCIÓN ABRIL 2025 (%) Y VARIACIÓN INTERANUAL (%)

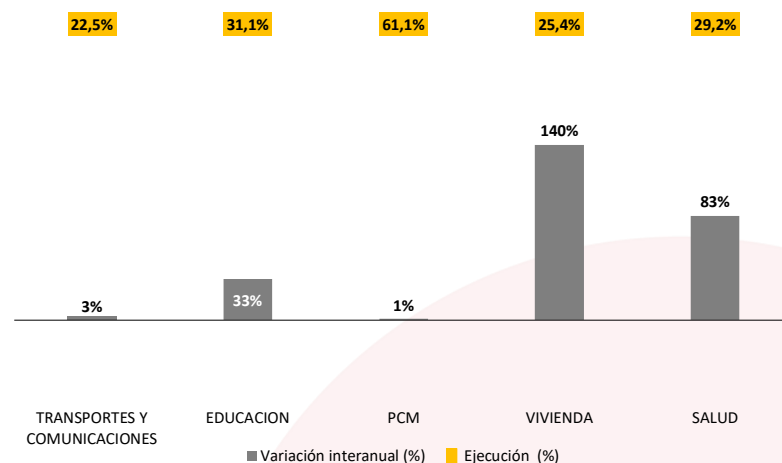

FUENTE: DATA PARA LA ACCIÓN. ELABORACIÓN: CPC

De otro lado, se observa que la PCM, con un PIM de **S/ 3.099 millones**, es la que tiene mayor porcentaje de ejecución (**61,1%**) y una variación interanual de **1%**, impulsada por la ejecución de la Autoridad Nacional de Infraestructura (**S/ 1.875 millones** de ejecución que representa el **64,1%**).



# EJECUCIÓN DEL GOBIERNO LOCAL

A nivel de GL, **los cinco GL con mayor presupuesto** (Lima, San Marcos, Megantoni, Marcona y Yarabamba) tienen en conjunto **S/ 3.030 millones** para inversión y han ejecutado **S/ 1.026 millones**, lo que equivale a un **33,8%** de su presupuesto. En este grupo, se observa que Marcona, que cuenta con un PIM de **S/ 252 millones**, tiene la menor ejecución (**8,0%**) y una variación interanual de **-13%**.

EJECUCIÓN ABRIL 2025 (%) Y VARIACIÓN INTERANUAL (%)

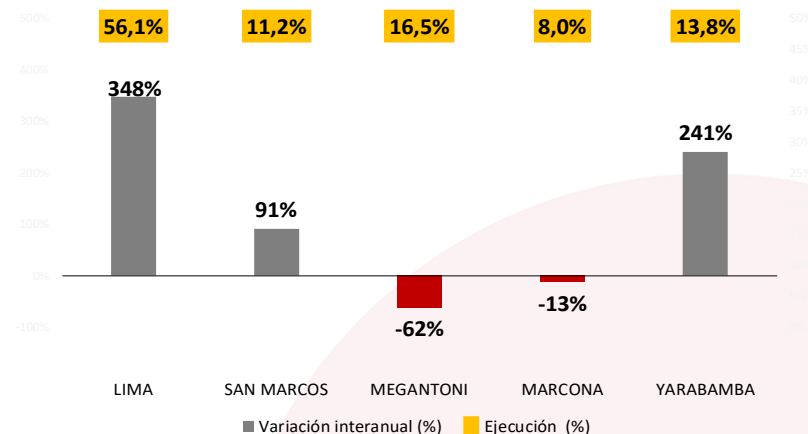

FUENTE: DATA PARA LA ACCIÓN. ELABORACIÓN: CPC

De otro lado, la municipalidad de Lima, que cuenta con **S/ 1.491 millones** de PIM, es la que tiene el mayor porcentaje de ejecución (**56,1%**) y una variación interanual de **+348%**.

# EJECUCIÓN DEL GOBIERNO REGIONAL

A nivel de **GR**, los cinco GR con mayor presupuesto (Piura, Loreto, La Libertad, Cusco y Cajamarca) tienen en conjunto **S/5.352 millones** para inversión y han ejecutado **S/ 1.171 millones**, lo que equivale a un **21,9%** de su presupuesto. En este grupo, el **GR La Libertad**, que cuenta con un PIM de **S/ 989 millones**, tiene la menor ejecución (**14,8%**) y una variación interanual de **+13%**.

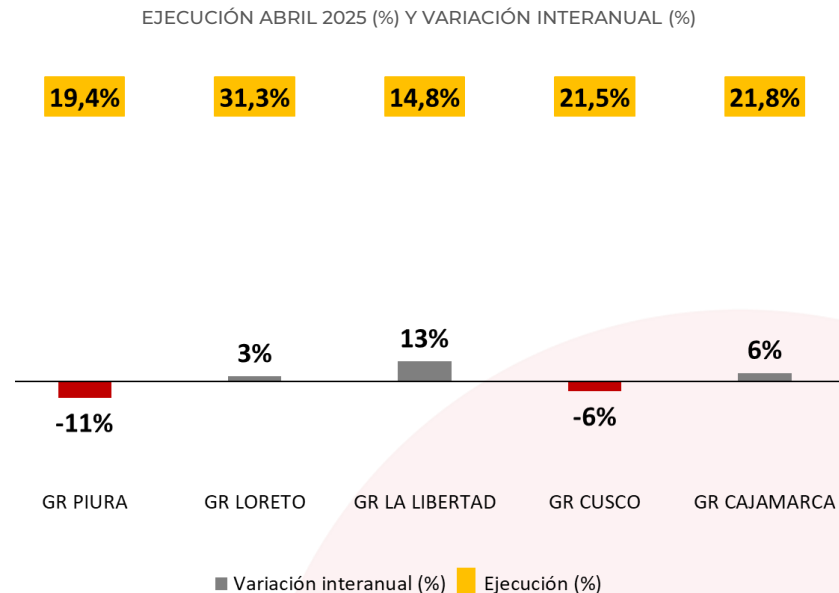

FUENTE: DATA PARA LA ACCIÓN. ELABORACIÓN: CPC

De otro lado, el GR Loreto, que cuenta con un PIM de **S/ 1.121 millones**, es el que tiene mayor porcentaje de ejecución (**31,3%**), y una variación interanual de **+3%**.

# ANÁLISIS DE CONTINUIDAD PRESUPUESTAL

**A abril de 2025, hay 41.813 proyectos<sup>1/</sup>** con PIM. De este total, el 65% son proyectos continuados; es decir, que tuvieron presupuesto en el 2024, siendo el gobierno nacional (GN) el que alcanza el mayor porcentaje de continuidad con 75% (3.083 de 4.104).

Proyectos con PIM 2025<sup>1/</sup>, por nivel de gobierno

Nivel de gobierno	Clasificación	# Proyectos	%	PIM 2025
GN	TUVO PIM 2024	3.083	75,1%	19.939
	NUEVO (NO TUVO PIM 2024)	1021	24,9%	2.079
	<b>Total</b>	<b>4.104</b>		<b>22.018</b>
GL	TUVO PIM 2024	20.691	65,5%	18.125
	NUEVO (NO TUVO PIM 2024)	10.891	34,5%	3.532
	<b>Total</b>	<b>31.582</b>		<b>21.656</b>
GR	TUVO PIM 2024	3.565	58,2%	12.244
	NUEVO (NO TUVO PIM 2024)	2.562	41,8%	1.691
	<b>Total</b>	<b>6.127</b>		<b>13.935</b>
Total	TUVO PIM 2024	27.339	65,4%	50.307
	NUEVO (NO TUVO PIM 2024)	14.474	34,6%	7.302
	<b>TOTAL GENERAL</b>	<b>41.813</b>		<b>57.609</b>

<sup>1/</sup>No se considera el PIM de los proyectos no registrados en el Invierte (ej. Gestión de proyectos (CUI:2000270) ni los proyectos con más de una ejecutora).

FUENTE: PLATAFORMA NACIONAL DATOS ABIERTOS-MEF. ELABORACIÓN: CPC



En enero, habían **37.700** proyectos sin continuidad presupuestal, de los cuales **6.194** eran críticos (ejecución financiera entre 10% y 85%). A abril, se han incorporado **2.121** de estos proyectos críticos, quedando un total de **4.073** sin continuidad.

Proyectos con PIM 2024 sin continuidad presupuestal a abril 2025, por nivel de gobierno<sup>1/</sup>

Rango de ejecución financiera a diciembre 2024	Sin continuidad presupuestal a enero 2025	Sin continuidad presupuestal a abril 2025	Diferencia (Incorporados entre enero y abril)
0-10	16.431	11.763	4.668
10-30	1.637	1.095	542
30-50	1.056	642	414
50-85	3.501	2.336	1.165
85 o más	15.108	12.357	2.751
<b>Total</b>	<b>37.733</b>	<b>28.193</b>	<b>9.540</b>

<sup>1/</sup>Las filas sombreadas correspondan a los proyectos críticos

FUENTE: PLATAFORMA NACIONAL DATOS ABIERTOS-MEF. ELABORACIÓN: CPC

Por otro lado, a abril el total de **proyectos nuevos incorporados (con PIM 2025, pero que no lo tuvieron en el 2024)** es de 14.474, lo que representa un incremento de **139%** respecto a enero.

Proyectos nuevos incorporados, por nivel de gobierno

Nivel de gobierno	Proyectos nuevos incorporados (con PIM 2025, pero no con PIM 2024)		
	Balance a enero 2025	Balance a abril 2025	Variación (%)
GN	723	1.021	41%
GL	4.284	10.891	154%
GR	1.050	2.562	144%
<b>Total</b>	<b>6.057</b>	<b>14.474</b>	<b>139%</b>

FUENTE: PLATAFORMA NACIONAL DATOS ABIERTOS-MEF. ELABORACIÓN: CPC

# PROYECTOS CON EJECUCIÓN CERO

A abril de 2025, hay **25.289 proyectos con ejecución cero (54% del total)** y con un PIM acumulado de **S/16.628 millones (26% del total)**.

En el GN hay **1.922 proyectos con ejecución cero (45% de su total)** que suman un PIM de **S/ 3.523 millones (14% de su PIM total)**. Los 10 proyectos con mayor PIM y con ejecución cero cuentan en conjunto con un presupuesto de **S/ 828 millones (24% del PIM de proyectos con ejecución cero)**. En este grupo, los sectores Salud y Transporte tienen tres proyectos cada uno con un PIM acumulado de **S/ 171 millones** y **S/ 152 millones** respectivamente (ver Tabla 1).

Tabla 1. GN: Los 10 proyectos con mayor PIM y con ejecución cero

Sectores	Proyecto	Presupuesto (PIM)
INTERIOR	2379484-REPOSICION DE LA AERONAVE ANTONOV AN.32B PNP-234	252.651.098
INTERIOR	2251056-MEJORAMIENTO DEL SERVICIO DE CONTROL DE DISTURBIOS CIVILES A NIVEL NACIONAL	137.411.954
SALUD	2430242-MEJORAMIENTO Y AMPLIACION DEL SISTEMA UNICO DE INFORMACION EN SALUD	75.000.000
TRANSPORTES Y COMUNICACIONES	2397504-MEJORAMIENTO FERROCARRIL HUANCAYO - HUANCAVELICA CENTRO POBLADO DE CHILCA - DISTRITO DE CHILCA - PROVINCIA DE HUANCAYO - REGION JUNIN; CENTRO POBLADO DE HUANCAVELICA - DISTRITO DE HUANCAVELICA - PROVINCIA DE HUANCAVELICA - REGION HUANCAVELICA	67.102.374
VIVIENDA CONSTRUCCION Y SANEAMIENTO	2428087-MEJORAMIENTO Y AMPLIACION DEL SISTEMA DE ALCANTARILLADO Y TRATAMIENTO DE AGUAS RESIDUALES EN 7 DISTRITOS DE LA PROVINCIA DE TACNA - DEPARTAMENTO DE TACNA	64.494.252
CULTURA	2233917-MEJORAMIENTO DEL SERVICIO DE RESGUARDO Y CONSERVACION DEL PATRIMONIO CULTURAL ARCHIVISTICO DE LA NACION DEL ARCHIVO GENERAL DE LA NACION - SEDE PUEBLO LIBRE; DISTRITO PUEBLO LIBRE; PROVINCIA Y DEPARTAMENTO DE LIMA	50.000.000
SALUD	2525722-CREACION DE LOS SERVICIOS DE SALUD DEL HOSPITAL PAPA FRANCISCO DE MANCHAY; DISTRITO DE PACHACAMAC - PROVINCIA DE LIMA - DEPARTAMENTO DE LIMA	49.000.000
SALUD	2539902-MEJORAMIENTO Y AMPLIACION DE LOS SERVICIOS DE SALUD DEL HOSPITAL JOSE SOTO CADENILLAS DE CHOTA; DISTRITO DE CHOTA - PROVINCIA DE CHOTA - DEPARTAMENTO DE CAJAMARCA	46.990.752
TRANSPORTES Y COMUNICACIONES	2557110-ADQUISICION DE ANTENA; MEDIDOR DE CAMPO ELECTROMAGNETICO; EQUIPO DE TELECOMUNICACIONES Y VEHICULO; ADEMAS DE OTROS ACTIVOS EN EL(LA) DIRECCION GENERAL DE FISCALIZACIONES Y SANCIONES EN COMUNICACIONES DEL MINISTERIO DE TRANSPORTES Y COMUNICACIONES DISTRITO DE LIMA; PROVINCIA LIMA; DEPARTAMENTO LIMA	42.699.138
TRANSPORTES Y COMUNICACIONES	2391564-REPARACION DE PISTA DE ATERRIZAJE; PLATAFORMA DE AERONAVES; CALLE DE RODAJE; MARGEN DE PISTA DE ATERRIZAJE; FRANJA DE PISTA DE ATERRIZAJE; SISTEMA DE DRENAJE Y CERCO; EN EL(LA) AERODROMO DE YURIMAGUAS DISTRITO DE YURIMAGUAS; PROVINCIA ALTO AMAZONAS; DEPARTAMENTO LORETO	42.573.397
		<b>827.922.965</b>

Tabla 2. GL: Los 10 proyectos con mayor PIM y con ejecución cero

En el GL hay **20.215 proyectos con ejecución cero (56%** de su total) que suman un PIM de **S/ 9.755 millones (40%** de su PIM total). Los 10 proyectos con mayor PIM y con ejecución cero cuentan en conjunto con un presupuesto de **S/ 432 millones (4%** del PIM de proyectos con ejecución cero). En este grupo, ninguna municipalidad tiene más de un proyecto (ver Tabla 2).

Municipalidad	Proyecto	Presupuesto (PIM)
MUNICIPALIDAD METROPOLITANA DE LIMA	2589320-MEJORAMIENTO DEL SERVICIO DE MOVILIDAD URBANA EN EJE VIAL Y AREA RECREATIVA DEL CIRCUITO DE PLAYAS; TRAMO PSJE MIRAMAR - CALLE PLAZA PRINCIPAL DISTRITO DE SAN MIGUEL DE LA PROVINCIA DE LIMA DEL DEPARTAMENTO DE LIMA	76.949.250
MUNICIPALIDAD PROVINCIAL DE OXAPAMPA	2309153-INSTALACION DEL SISTEMA DE EVACUACION DE AGUAS PLUVIALES DE LA ZONA URBANA DEL DISTRITO DE OXAPAMPA; PROVINCIA DE OXAPAMPA - PASCO	57.380.460
MUNICIPALIDAD DISTRITAL DE BERNAL	2274607-MEJORAMIENTO Y AMPLIACION DEL SERVICIO DE AGUA POTABLE Y SANEAMIENTO DEL DISTRITO DE BERNAL; PROVINCIA DE SECHURA - PIURA	55.616.146
MUNICIPALIDAD DISTRITAL DE MARCONA	2587333-MEJORAMIENTO Y AMPLIACION DEL SERVICIO DE SEGURIDAD CIUDADANA LOCAL EN EL OBSERVATORIO MUNICIPAL DEL SERVICIO DE INFORMACION DE SEGURIDAD CIUDADANA DISTRITO DE MARCONA DE LA PROVINCIA DE NASCA DEL DEPARTAMENTO DE ICA	53.202.868
MUNICIPALIDAD DISTRITAL DE YARABAMBA	2001445-CONSTRUCCION DE PISTAS Y VEREDAS	41.439.042
MUNICIPALIDAD DISTRITAL DE BAJO BIAVO	2329165-CREACION DE LA INFRAESTRUCTURA DE RIEGO MEDIANTE SISTEMA DE BOMBEO CON ENERGIA DE PANELES SOLARES EN LAS LOCALIDADES DE VALPARAISO Y LA UNION; DISTRITO DE BAJO BIAVO - BELLAVISTA - SAN MARTIN	32.456.263
MUNICIPALIDAD PROVINCIAL DE AYABACA	2427250-MEJORAMIENTO DE PISTAS Y VEREDAS EN LA LOCALIDAD DE AYABACA; DISTRITO DE AYABACA; PROVINCIA DE AYABACA - PIURA	32.002.092
MUNICIPALIDAD DISTRITAL DE PULAN	2433102-MEJORAMIENTO DE LOS CAMINOS VECINALES EN LOS SIGUIENTES TRAMOS: TOSTEN - NOGAL; PAN DE AZUCAR - PAN DE AZUCAR BAJO; EL ROBLE - GUAYAQUIL; TILLAPAMPA - CHILINLLA Y LA PAUCA - EL PROVENIR; LA PALOMITA - CHILAL DEL DISTRITO DE PULAN - PROVINCIA DE SANTA CRUZ - DEPARTAMENTO DE CAJAMARCA	28.382.260
MUNICIPALIDAD PROVINCIAL DE VILCAS HUAMAN	2307972-MEJORAMIENTO DE LOS SERVICIOS DE SALUD DEL ESTABLECIMIENTO DE SALUD ESTRATEGICO VILCASHUAMAN; DISTRITO DE VILCAS HUAMAN - PROVINCIA DE VILCAS HUAMAN - REGION AYACUCHO	27.882.825
MUNICIPALIDAD DISTRITAL DE SAN MARCOS	2344302-CREACION DEL SERVICIO DE TRANSITABILIDAD VEHICULAR Y PEATONAL EN EL CENTRO POBLADO DE HUARIPAMPA CENTRAL; HUARIPAMPA ALTO; HUARIPAMPA BAJO - DISTRITO DE SAN MARCOS - PROVINCIA DE HUARI - DEPARTAMENTO DE ANCASH	27.077.562
		<b>432.388.768</b>

Tabla 3. GR: Los 10 proyectos con mayor PIM y con ejecución cero

En el GR hay **3.152 proyectos con ejecución cero** (50% de su total) que suman un PIM de **S/ 3.350 millones** (22% de su PIM total). Los 10 proyectos con mayor PIM y con ejecución cero cuentan en conjunto con un presupuesto de **S/ 424 millones** (13% del PIM de proyectos con ejecución cero). En este grupo, el GR Ayacucho tiene dos proyectos con un PIM acumulado de **S/ 64 millones** (ver Tabla 3).

Gobierno Regional	Proyecto	Presupuesto (PIM)
GOB. REG. DE LORETO	2526257-MEJORAMIENTO Y AMPLIACION DE LOS SERVICIOS DE SALUD ESPECIALIZADOS DEL HOSPITAL REGIONAL DE LORETO FELIPE ARRIOLA IGLESIAS EN EL DISTRITO DE PUNCHANA - PROVINCIA DE MAYNAS - DEPARTAMENTO DE LORETO	97.754.313
GOB. REG. DE LA LIBERTAD	2427372-MEJORAMIENTO DE LOS SERVICIOS DE SALUD DEL HOSPITAL DISTRITAL DE EL PORVENIR SANTA ISABEL; DISTRITO DE EL PORVENIR - PROVINCIA DE TRUJILLO - DEPARTAMENTO DE LA LIBERTAD	67.695.025
GOB. REG. DE LAMBAYEQUE	2310820-MEJORAMIENTO DE LA CAPACIDAD RESOLUTIVA DE LOS SERVICIOS DE SALUD DEL HOSPITAL DE FERREÑAFE DISTRITO DE FERREÑAFE; PROVINCIA DE FERREÑAFE; REGION LAMBAYEQUE	40.007.020
GOB. REG. DE APURIMAC	2541486-MEJORAMIENTO Y AMPLIACION DEL SERVICIO DE AGUA PARA RIEGO EN ANCCARAYLLA; CCACCE; CHAVELAYOC; PALMA REAL; SANTA ROSA ALTA; UNION CLAVELLES; CUNCAYOC; CCA CHCCARUMIHUAYCCO; RAYANNIVOC; COCHO MOCCO; SANTA ANITA; ANASORCCO; SACHAYOC; MOCCO; CABALLO OCCO; PURMACO; WASICUCHO; POTRERO OCCO; CCALLPA MOCCO; CUMANAYLLA; GHECCHÉ; SACLAYA; ÑAHUINPUQUIO; HUARACOPATA; CCANGHUPATA Y CHAQUICCOCHAPATA; EN LOS DISTRITOS DE ANDAHUAYLAS; SAN JERONIMO Y JOSE MARIA ARGUEDAS DE LA PROVINCIA DE ANDAHUAYLAS - DEPARTAMENTO DE APURIMAC	39.236.234
GOB. REG. DE AYACUCHO	2332860-MEJORAMIENTO Y AMPLIACION EL SERVICIO DE AGUA PARA RIEGO EN LA ZONA DE ESMERALDA ALTA; DEL DISTRITO DE LLURICOCHA Y DISTRITO DE HUANTA - PROVINCIA DE HUANTA - DEPARTAMENTO DE AYACUCHO	37.190.577
GOB. REG. DE HUANCVELICA	2326667-MEJORAMIENTO DE LOS SERVICIOS DE SALUD DEL HOSPITAL II - 1 LIRCAY DEL DISTRITO DE LIRCAY; PROVINCIA DE ANGARAES; DEPARTAMENTO DE HUANCVELICA	35.000.000
GOB. REG. DE ICA	2456534-MEJORAMIENTO DE LOS SERVICIOS DE EDUCACION SECUNDARIA Y EDUCACION PRIMARIA EN LA INSTITUCION EDUCATIVA FERMIN TANGUIS DISTRITO DE ICA - PROVINCIA DE ICA - DEPARTAMENTO DE ICA	27.033.000
GOB. REG. DE CAJAMARCA	2112981-MEJORAMIENTO CARRETERA CA-103; EM. PE-06B (SANTA CRUZ DE SUCCHUBAMBA) - ROMERO CIRCA - LA LAGUNA-TONGOD - CATILLUC - EMP. PE- 06 C (EL EMPALME) - CAJAMARCA	26.929.007
GOB. REG. DE AYACUCHO	2077939-AMPLIACION DE LA PRESA ANCASCOCHA Y AFIANZAMIENTO DEL VALLE DE YAUCA (AYACUCHO Y AREQUIPA)	26.540.789
GOB. REG. DE AMAZONAS	2608274-MEJORAMIENTO DEL SERVICIO DE TRANSITABILIDAD VIAL INTERURBANA EN PE-08 B PTE SANTO TOMAS - SANTO TOMAS - SAN SALVADOR - SAN BARTOLOME - LAUMAN DISTRITO DE SANTO TOMAS DE LA PROVINCIA DE LUJA DEL DEPARTAMENTO DE AMAZONAS	26.171.240
		<b>423.557.205</b>

# RESUMEN DE INDICADORES DE GESTIÓN DE PROYECTOS

INDICADORES DE GESTIÓN DE PROYECTOS



Proyectos críticos sin  
continuidad presupuestal



4.073 proyectos



Proyectos nuevos incorporados



14.474 proyectos  
(35% del total)



Proyectos con ejecución cero



25.289 proyectos  
(54% del total)

Los resultados muestran una fragmentación en la gestión de los proyectos de inversión pública lo que compromete el cierre de brechas.



# #CPC Informa: Inversión pública

Escanea el QR para ver  
reportes de meses previos  
o años anteriores

